Au moment du Jour J, la classe organisatrice doit **concrétiser toute la phase préparatoire.**

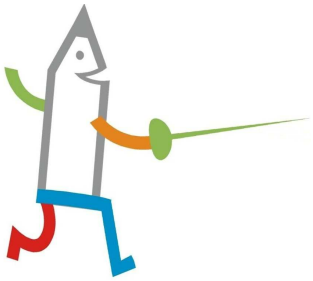

1. PRÉPARER :
- matériel
- traçage terrain
- affichage (infos diverses, tableaux matchs et résultats)

4. RENDRE COMPTE
- prendre des notes
- réaliser un reportage (entretiens, photos, vidéos…)
- Remerciements

JOUR J

2. ASSURER :
- arrivée des bus
- accueil des classes
- accompagnement des participants
- sollicitations de la presse et invités

3. ASSUMER
- animation atelier
- arbitrage
- secrétariat
- remise des récompenses
-rangement